

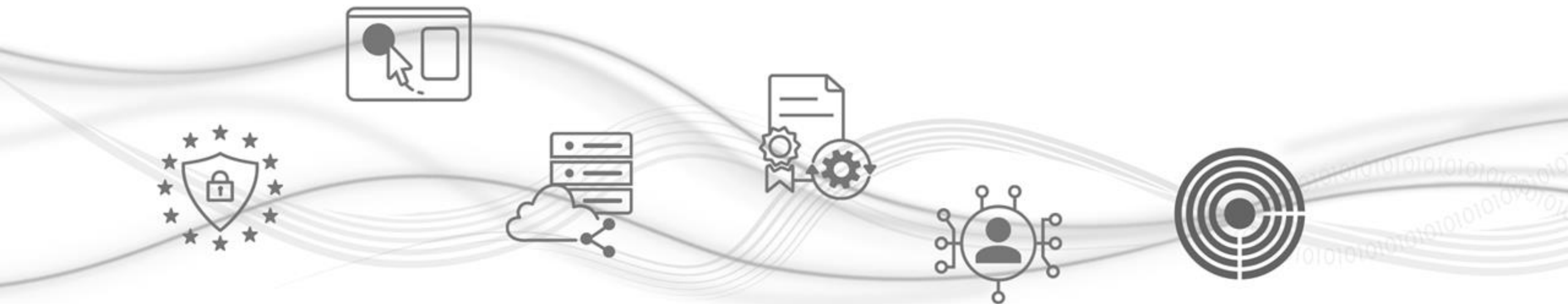

Namirial

Empowering Trusted Digital Transformation

Namirial

Rilascio PEC

- la homepage e le voci del menù
- la registrazione di una richiesta
- la firma del contratto
- l'approvazione di una richiesta

Prima di iniziare

Hai appena terminato l'**attivazione della Dashboard**
e ora puoi iniziare ad emettere le Identità Digitali:

questa guida ti fornisce tutte le indicazioni di cui avrai bisogno per l'emissione della **Pec Namirial!**

Il processo è composto da varie fasi che, leggendo questa guida, saprai affrontare e superare facilmente.

Per ogni passaggio ti indicheremo quali sono i dati e i requisiti necessari: è molto importante che tu legga questa guida **anticipatamente** e che la tenga sotto mano durante ogni passaggio e per ogni futura esigenza.

Buon lavoro!

Cosa serve per iniziare

1. Le tue **credenziali Dashboard**

Per l'accesso alla Dashboard

2. Un **computer** dotato di una **connessione ad internet**.

Per lo svolgimento delle operazioni di rilascio SPID su Dashboard

La homepage e le voci del menù

Una volta eseguito l'accesso all'area riservata, puoi visualizzare la Homepage della Dashboard: a sinistra trovi la sezione dedicata ai **Servizi Digitali Namirial** che puoi rivendere.

- TUTTI I SERVIZI
- I TUOI SERVIZI
- ATTENZIONE NECESSARIA
- SERVIZI DA ATTIVARE
- PEC web (Novità)
- Rilascio Spid (Novità)
- PEC web
- Firma Digitale
- Rilascio Spid
- Fatturazione Elettronica
- Conserva Pec
- Conserva
- Comunica e Bilancio
- Cyber Expert
- Punto Previdenza
- Compliance GDPR
- Ordini Beni Materiali

The main content area includes:

- Header: Namirial logo, navigation links (Cambia tema, Strumenti, Promozioni, Scorciatoie, Assistenza), and user profile (fam: 4).
- Webinar announcement: "CyberExpert: proteggì i sistemi aziendali dagli attacchi informatici! WEBINAR FORMATIVO: SCOPRI COME DIFENDERE IL TUO BUSINESS".
- Account balances: Two "Conto di" sections showing "Saldo disponibile" and "Post-Pagato" with star ratings.
- News, scadenze e avvisi: A list of updates including "RINNOVO CASELLA PEC", "Sospensione servizi per manutenzione", "Proroga comunicazione PEC al 30/06/2012", and "Pec browser: prova gratuita".
- Messaggi: A section indicating "Non ci sono messaggi".

La registrazione di una richiesta di Rilascio Pec

Per iniziare la procedura clicca su "Pec web"

- Header:** Namirial logo, navigation links (Cambia tema, Strumenti, Promozioni, Scorciatoie, Assistenza), and user profile (fam: 4).
- Service Grid:** A grid of service tiles. The 'Pec web' tile is highlighted with a red box. Other tiles include 'Firma Digitale', 'Rilascio Spid', 'Fatturazione Elettronica', 'Conserva Pec', 'Conserva', 'Comunica e Bilancio', 'Cyber Expert', 'Punto Previdenza', 'Compliance GDPR', and 'Ordini Beni Materiali'.
- Webinar Section:** A featured webinar titled 'CyberExpert: proteggi i sistemi aziendali dagli attacchi informatici! WEBINAR FORMATIVO: SCOPRI COME DIFENDERE IL TUO BUSINESS' on May 3, 2022, at 10:30.
- Accounts Section:** A list of bank accounts with balances, including 'Conto di MAMBO DEL DIGITALE' and 'Conto di NAMIRIAL'.
- News Section:** A section titled 'News, scadenze e avvisi' with a list of updates: 'RINNOVO CASELLA PEC' (04/10/2022), 'Sospensione servizi per manutenzione' (30/08/2022), 'Proroga comunicazione PEC al 30/06/2012' (14/03/2022), and 'Pec browser: prova gratuita' (01/03/2022).
- Messaging Section:** A 'Messaggi' section indicating 'Non ci sono messaggi'.

La registrazione di una richiesta di Rilascio Pec

Clicca su “Nuova richiesta” e, nella schermata successiva, inserisci i primi dati anagrafici del Richiedente/Titolare:
Codice Fiscale, Cognome e Nome.

Clicca sul tasto “Avanti” per procedere.

La registrazione di una richiesta

Si aprirà la sezione dei dati del Richiedente/Titolare: compila inserendo tutti i dati richiesti.

- DATI ANAGRAFICI (del titolare PEC o del leg. rapp. Ditta/Società /Ente)**
 - Codice fiscale: [redacted]
 - Cognome: [redacted]
 - Nome: [redacted]
 - Data nascita: [redacted] Sesso: [redacted]
 - Comune (lo stato estero di nascita): [redacted] Prov.: [redacted]
- Residenza**
 - Stato: [redacted] scegli [redacted]
 - Comune (digita il nome e scegli col mouse dal elenco): [redacted] scegli [redacted] CAP: [redacted] cap [redacted] Prov.: [redacted] Cod.: [redacted]
 - Indirizzo: [redacted] [redacted] Num: [redacted]
 - Frazione: [redacted]
- Documento di riconoscimento**
 - Tipo documento: [redacted]
 - Numero del documento: [redacted]
 - Indicare il nome esteso dell'ente che ha rilasciato il documento. Esempi: Comune di ..., Prefettura di ..., ecc.
 - Rilasciato da: [redacted]
 - Data rilascio documento: [redacted]
 - Data scadenza documento: [redacted]

At the bottom left, there are buttons for 'Chiudi', 'Stampa', 'Verifica', and 'Salva'. At the bottom center, there is a 'Segnalazioni' button. At the bottom left, there is a warning icon and the text 'Clicca qui per la verifica'.

La registrazione di una richiesta

Una volta compilati tutti i campi e fornito il **Consenso al Trattamento dei Dati**,
clicca su **“Verifica”**, in basso a sinistra.

- Indirizzo PEC da attivare:** Includes instructions and examples for entering the PEC address. A red bar obscures the input field.
- Caratteristiche casella PEC:** Includes input fields for 'Anni validita' (da 1 a 3 anni) and 'Extra Giga acquistati' (da 0 a 15 Giga).
- Consenso dati personali:** Contains a checkbox labeled 'Consente al trattamento dei dati personali' which is checked. A red box highlights this checkbox. Below it is a text area for 'Note ad uso interno dello Studio'.

At the bottom left, there are four buttons: 'Chiudi', 'Stampa', 'Verifica', and 'Salva'. The 'Verifica' button is highlighted with a red box. A red arrow points from the text above to this button. At the bottom center, there is a 'Segnalazioni' button.

La registrazione di una richiesta

Qualora siano presenti **errori** o sia necessario inserire **ulteriori informazioni**, si aprirà la sezione **“Segnalazioni”**.

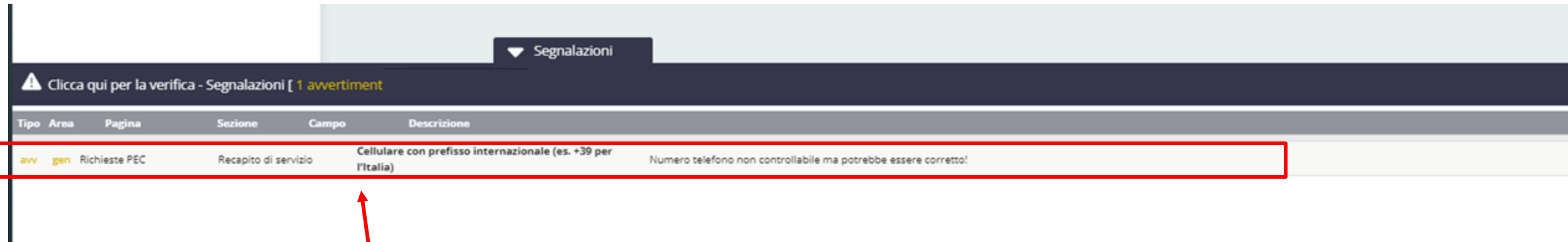

▼ Segnalazioni

⚠ Clicca qui per la verifica - Segnalazioni [1 avvertiment

Tipo	Area	Pagina	Sezione	Campo	Descrizione
avv	gen	Richieste PEC	Recapito di servizio	Cellulare con prefisso internazionale (es. +39 per l'Italia)	Numero telefono non controllabile ma potrebbe essere corretto!

Cliccando su uno specifico errore, l'operatore verrà automaticamente rimandato al campo che dovrà essere modificato

La registrazione di una richiesta

Una volta verificati e corretti tutti gli errori/segnalazioni, clicca su “Clicca qui per la verifica”:
se tutti gli errori sono risolti, apparirà la dicitura “Rendi completa”: cliccala per procedere.

Apparirà un popup: clicca su “OK” e, quindi, su “Conferma” per concludere la fase di registrazione della richiesta

La firma del contratto

Ti apparirà la schermata in cui scegliere la **modalità** con cui **caricare e firmare** i documenti necessari per l'emissione della PEC.

Seleziona "Upload con scansione (Attivazione Manuale)" e poi clicca su "Conferma"

La firma del contratto (Attivazione Manuale)

Scarica il *Mandato per pratica* tramite il pulsante  e clicca su "Avanti".

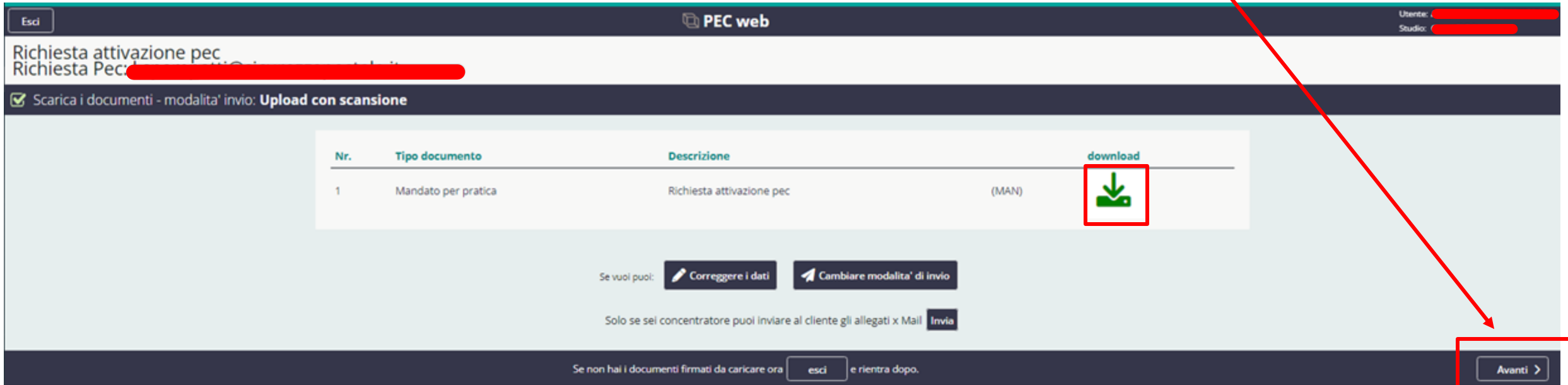

Nr.	Tipo documento	Descrizione	download
1	Mandato per pratica	Richiesta attivazione pec (MAN)	

Below the table, there are two buttons: 'Correggere i dati' and 'Cambiare modalita' di invio'. Below these, there is a text field and an 'Invia' button. At the bottom of the page, there is a footer with the text 'Se non hai i documenti firmati da caricare ora' followed by an 'esci' button and 'e rientra dopo.'. On the far right, there is a button labeled 'Avanti >'.

La firma del contratto (Attivazione Manuale)

Una volta firmato, sia da te RAO che dal Richiedente scansiona il Mandato e caricalo, cliccando sul pulsante . Carica anche il documento di riconoscimento del Richiedente.

Escl

PEC web

Utente: [redacted]
Studio: [redacted]

Richiesta attivazione pec
Richiesta Pec: [redacted]

Carica i documenti - modalita' invio: **Upload con scansione**

Nr.	Tipo documento	Descrizione	Carica	Scarico x verifica	Elimina
1	Mandato per pratica	(MAN) Richiesta attivazione pec (Firmato)			
2	Documento di riconoscimento	di SPAMPATTI LEONARDO			

Se vuoi puoi: [Correggere i dati](#) [Cambiare modalita' di invio](#)

Se non hai i documenti firmati da caricare ora [esci](#) e rientra dopo.

[< Indietro](#) [Avanti >](#)

Quindi clicca sul pulsante "Avanti"

L'approvazione della richiesta

Clicca sul tasto "Acquista" per effettuare il pagamento della Pec che stai emettendo al Titolare/Richiedente.

Esci

PEC web

Utente: [REDACTED]
Studio: [REDACTED]

Richiesta attivazione pec
Richiesta Pec: [REDACTED]

Conferma impostazioni

Conferma di invio della richiesta Pec

- **CLICCARE** sul tasto **Acquista**
- **SEGUIRE** le istruzioni successive

Dopo il clic sul pulsante sottostante, l'attivazione sarà immediata.

Acquisto della casella con scadenza il 09/08/2023

Acquista: 5,00 Euro
(IVA esclusa)

Indietro

L'approvazione della richiesta

Complimenti! Hai concluso l'emissione della PEC correttamente!

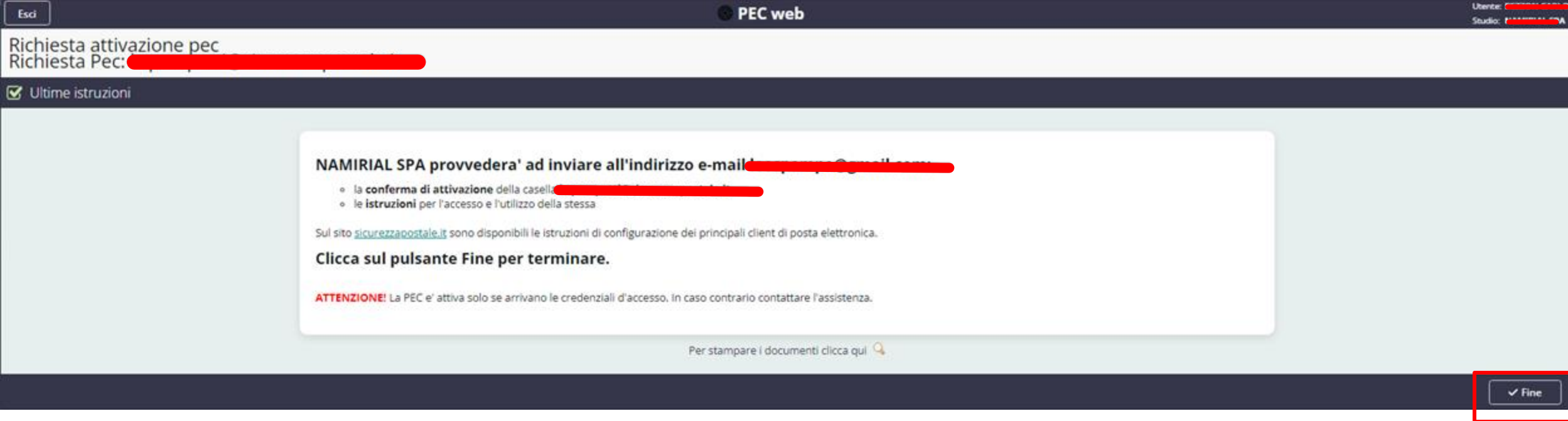

A questo punto il Titolare/Richiedente riceverà una mail con le indicazioni e la password necessaria per il primo accesso.

Clicca su “Fine” per tornare alla Homepage della Dashboard.

Rinnovo casella Pec

Una volta eseguito l'accesso all'area riservata, puoi visualizzare la Homepage della Dashboard, per iniziare la procedura clicca su "Pec web"

- TUTTI I SERVIZI**: A grid of service tiles. The 'PEC web' tile is highlighted with a red box and a red arrow. Other tiles include 'Firma Digitale', 'Rilascio Spid', 'Fatturazione Elettronica', 'Conserva Pec', 'Conserva', 'Comunica e Bilancio', 'Cyber Expert', 'Punto Previdenza', and 'Compliance GDPR'.
- I TUOI SERVIZI**: A section with 'PEC web' and 'Rilascio Spid' tiles, both marked as 'Novità'.
- ATTENZIONE NECESSARIA**: A section with a 'Webinar gratuito, 3 Maggio 2022 | 10.30' announcement for CyberExpert.
- SERVIZI DA ATTIVARE**: A section with a 'Webinar gratuito, 3 Maggio 2022 | 10.30' announcement for CyberExpert.

On the right side, there are two account summary cards for 'MAMBO DEL DIBISTRELLI S.p.A.' showing available balances and a 'Messaggi' section with a 'Vedi tutti' button.

Rinnovo casella Pec

Clicca sul tab " da rinn" (da rinnovare)

Gestione richieste PEC

Il servizio consente di richiedere le caselle PEC ed eventualmente di monitorare i messaggi delle caselle create.

Inserisci Richiesta PEC

Per inserire una nuova pratica, clicca su **Nuova Richiesta**.
Per monitorare i messaggi ricevuti, clicca su **Pec Browser**.

Assistenza

+ Nuova Richiesta **PEC Browser**

Tutte In lavorazione Complete Doc.da inv. Doc.inviati Da Evadere Errori Bloccate Evase **Da rinn.** Sospese Chiuse Cestinate

id	Attivazione	Scadenza	Codice Fiscale	Cognome e Nome	Titolare PEC	Denominazione Ditta/Societa'/Ente	Indirizzo PEC richiesto	Av	Gb	Azioni
173990	12/11/2020	12/11/2024	BLGFBA65P05I059Y	BOLOGNINO FABIO	Persona fisica o ...		fabio.bolognino65@domicilioitalia.it	2	0	

Quindi ricerca casella Pec da rinnovare e clicca sul simbolo con le freccette.

Rinnovo casella Pec

Scegli gli **anni** di rinnovo della pec (1 o 3 anni) ed eventuali **giga** in più da aggiungere e clicca su **“Avanti”**.

Escl

PEC web

Utente: [redacted]
Studio: [redacted]

Rinnovo PEC

Operazioni:
1. Inserisci anni validita' PEC
2. clicca su avanti

Indicare le caratteristiche

ATTENZIONE!
- Scadenza PEC: 01/10/2022
- Validita' PEC: 1 anni
- Indicare eventualmente il numero di GigaByte da aggiungere allo spazio gia' a disposizione (ora e' di 1 GigaByte base).
- Dimensione massima casella PEC: 15 GigaByte complessivi.
- Acquistabili altri 14 Extra Giga Byte

Caratteristiche casella PEC

Anni validita' (1 o 3 anni)

Extra Giga acquistati (da 0 a 14 Giga)

Avanti >

Rinnovo casella Pec

Clicca su "Invia richiesta" per confermare il rinnovo:

< Indietro

PEC web

Utente: [REDACTED]
Studio: [REDACTED]

Rinnovo Casella PEC

✓ Casella PEC da rinnovare: [REDACTED]

Il rinnovo della casella proroga la validità della stessa per n. 1 annualità

CLICCARE sul tasto di acquisto

ATTENDERE l'esito dell'operazione per l'elaborazione della pratica

Al termine dell'operazione, la casella PEC sarà rinnovata fino al 01/10/2023 e passerà nella scheda EVASE

Invia richiesta

< Indietro

Complimenti!

La pec è stata rinnovata con successo.

Sospensione casella Pec

Qualora una casella pec risulti presente nella categoria “Sospese”, significa che si trova in fase di stand-by, subito dopo la scadenza e prima della chiusura:

In questo caso può essere ancora rinnovata cliccando sull'apposito tasto “Rinnova” accanto alla denominazione (seguendo la stessa procedura delle slide precedenti per il rinnovo)

Chiusura casella Pec

Quando una casella pec non viene rinnovata e decorre un mese dalla sospensione della stessa, questa casella pec viene **chiusa automaticamente**.

Se il Titolare ne vuole richiedere la riattivazione, deve contattare l'assistenza.

Attenzione!

Si ricorda che in caso di riapertura della casella pec, è possibile recuperare il pregresso solo se la riattivazione viene effettuata entro 180 gg dalla chiusura.

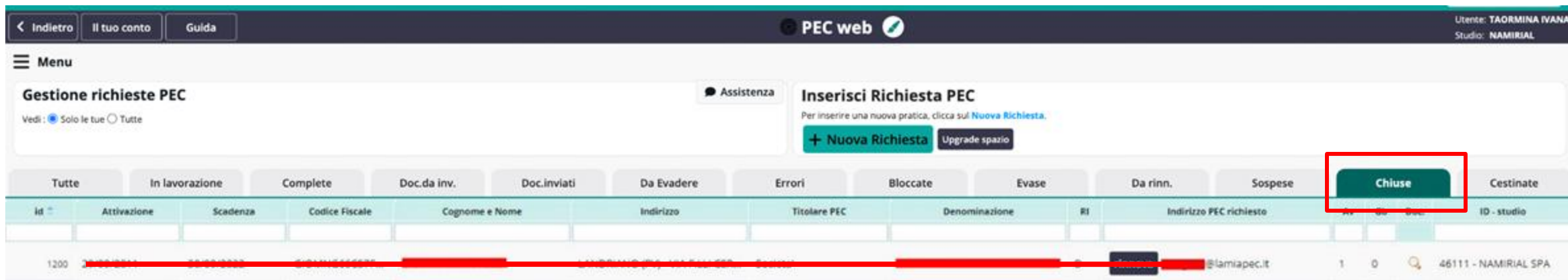

Chiusura casella Pec

Qualora lo studio voglia chiudere una casella pec, anche se non sospesa, devi selezionarla e cliccare su "Funzioni su PEC":

quindi clicca su "Chiudi".

Chiusura casella Pec

Segui le indicazioni riportate e compila il “Modulo di chiusura PEC”:

ATTENZIONE: E' opportuno salvare tutti i messaggi della casella in quanto, dopo la cancellazione della PEC, non saranno piu' visibili o recuperabili.

- CLICCARE sul tasto **Modulo di chiusura PEC**
- STAMPARE il modulo proposto
- FAR FIRMARE il Modulo richiesta Cancellazione PEC e **FOTOCOPIARE** il DOCUMENTO DI RICONOSCIMENTO valido del richiedente
- INVIARE il DOCUMENTO DI RICONOSCIMENTO ed il MODULO FIRMATO ad uno dei recapiti indicati nello stesso

Email di servizio per comunicazioni

Data di chiusura

Modulo di chiusura PEC

Namirial

Rilascio PEC

